

Türe Vestibül	1.21	1.11	1.15
Gesammaß	2.39	2.39	3.47
Wandelement	1.31 ⁵	90	1.25 ⁵
Deckenleuchten	66	2.16	60
WC-Kabinen	1.15	1.15	1.15
WC-Türen	38	65	38
WC-Sitze	57 ⁵	1.16	57 ⁵
Fenster	74 ⁵	1.92	80 ⁵
	2.45	2.45	

	72	1.06	67 ⁵	1.06	67 ⁵	1.06	72
	1.55		4.42				
	22	65	21 ⁵	65	21 ⁵	65	21 ⁵
	10 ⁵	85	1 ⁵	85	1 ⁵	85	10 ⁵
	4 ⁵	42 ⁵	86 ⁵	86 ⁵	86 ⁵	86 ⁵	42 ⁵
	74	1.33	1.33	1.33	1.33	1.24	
	22 ⁵	1.03	30	1.03	30	1.03	72 ⁵
	2.45	2.45	2.45	2.45	2.45	2.45	

Gesammaß	5.97
Waschbecken	1.06
Außenmass Kabinen	67 ⁵
WC-Türen	1.06
WC-Kabinen	72
WC-Sitze	10
Deckenleuchten	65
Fenster	21 ⁵

6.46 ⁵	1.19	74
2.38	90	74
1.88 ⁵	58 ⁵	92
15 ⁵	2.19 ⁵	1.02 ⁵
3.93 ⁵	1.77 ⁵	3.01 ⁵
1.61	1.50	2.32 ⁵
23		

Heizkörpernische / Putzmittelregal	1.02
Zugangstüre	1.55
Deckenleuchten	1.10
Außenmaß WC-Kabinen	2.28
Innenmaß WC-Kabinen	1.91 ⁵
Gesammaß	1.91 ⁵
Achse WC-Wand	1.20
	3.46 ⁵
	4.34 ⁵
	2.12 ⁵
	2.71
	1.50
	35
	3.37 ⁵
	1.50
	1.43 ⁵
	79
	1.02
	1.02
	11 ⁵
	6.46 ⁵

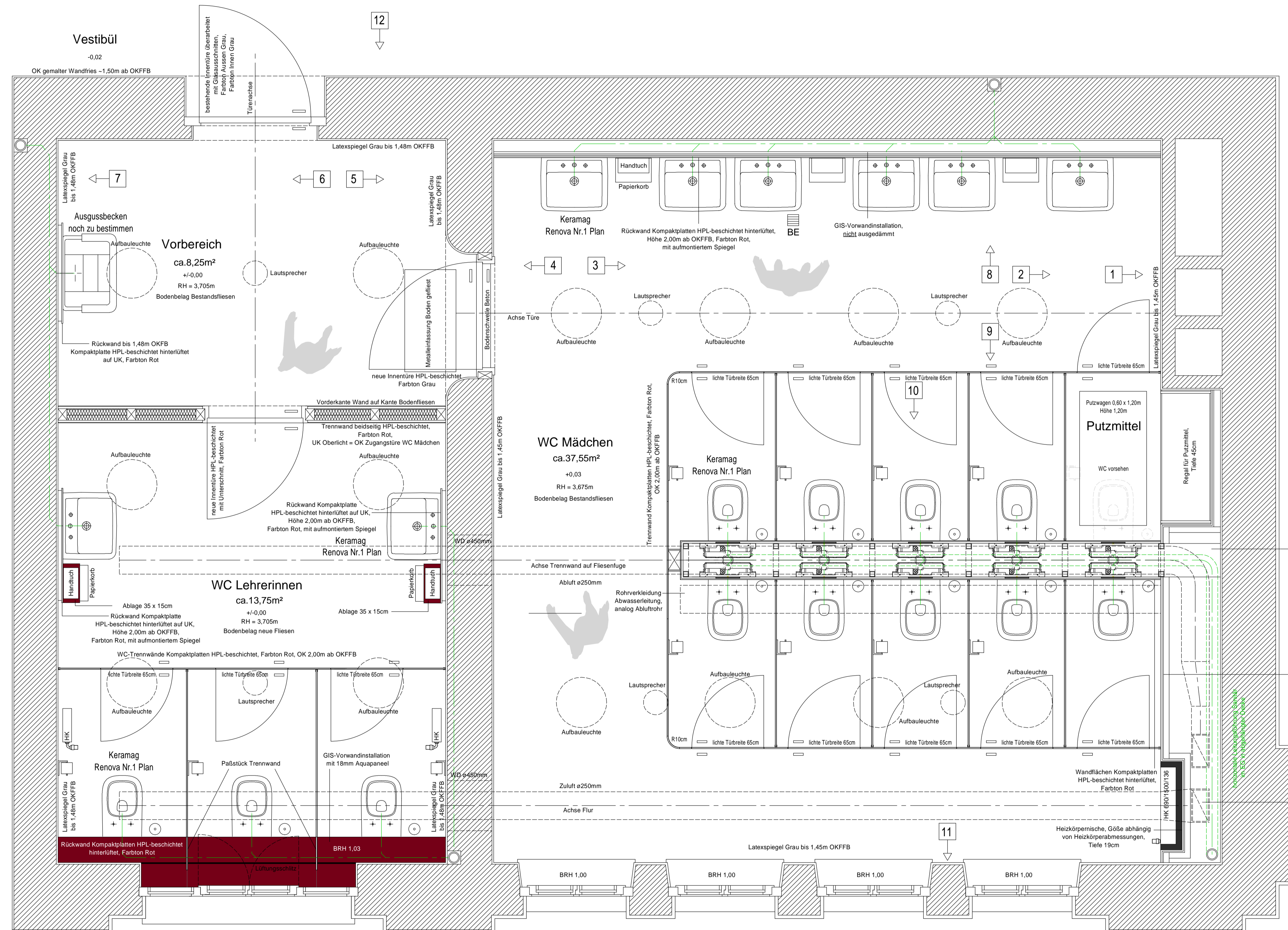

Gesammaß	6.46 ⁵
Raummaß	1.19
Deckenleuchten	74
WC-Kabinen	90
Waschbecken	74
Wandverkleidung	58 ⁵
	92
	2.19 ⁵
	1.02 ⁵
	3.01 ⁵
	2.32 ⁵
	1.50
	23

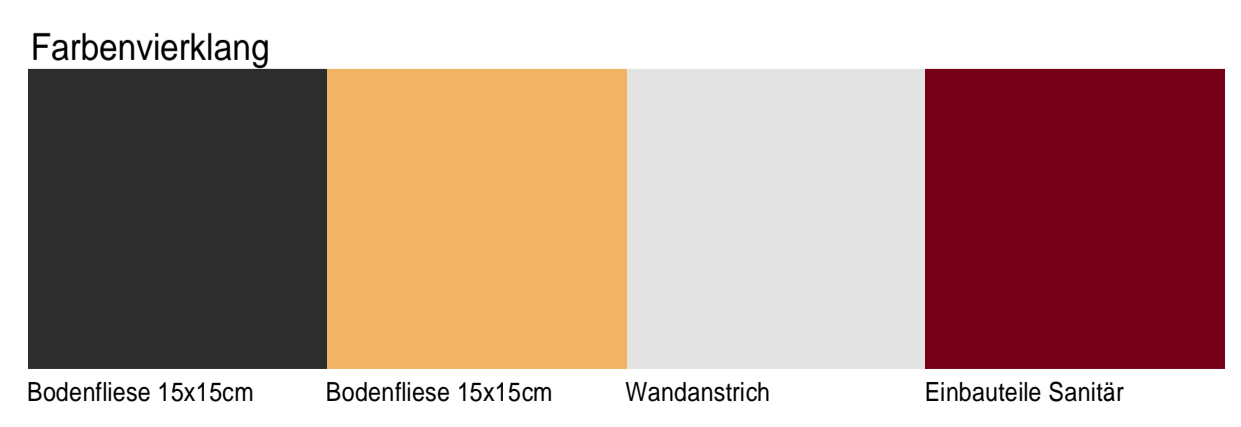

Alle Maße sind am Bau und im Plan vom Unternehmer eigenverantwortlich zu prüfen!

Datum: Änderung

Bauherr: Renovation WC-Anlagen 1. und 2.OG
Leibniz-Gymnasium • Klagenfurter Straße 75 • 70469 Stuttgart

Bauer: Landeshauptstadt Stuttgart
Schulverwaltungsgesamt vertreten durch das
Hochbauamt 65-10 • Hauptstätter Straße 66 • 70178 Stuttgart

Planung: dimension5 • Seneleiderstraße 74 B • 70176 Stuttgart
Dipl.-Ing. Architektur und Design Jürgen Wünsch
Dipl.-Ing. FH Freier Architekt Josef Ruf
Tel: 0711 61406920 • info@dimension5.de

Planinhalt: WC-Anlage 1.OG Mädchen Blattnummer: 18.12.4
Grundriss M 1:20

Gezeichnet: Ruf • Geprüft: Blattformat: DIN A1 • Datum: 23.06.2015